

สรุปการประมาณราคากลางค่าก่อสร้าง

ส่วนราชการ เทศบาลตำบลท่าเยี่ยม

ชื่อโครงการ ก่อสร้างถนนหินคลุกสายเลียบบคลองชลประทาน 50 R (ฝั่งขวา) หมู่ที่ 2

รายละเอียดโครงการ โดยมีจุดเริ่มต้นโครงการบริเวณหน้าซอย จุดสิ้นสุดโครงการบริเวณนางมาเรีย
กว้าง 4 เมตร ยาว 900 เมตร หน้า 0.10 เมตร พื้นที่ดำเนินการไม่น้อยกว่า 3,600 ตารางเมตร

สถานที่ตั้งโครงการ สายเลียบบคลองชลประทาน 50 R (ฝั่งขวา) หมู่ที่ 2 บ้านคลองมะเดื่อ ต.ท่าเยี่ยม อ.โชคชัย จ.นครราชสีมา

ประมาณราคาเมื่อ 11 พฤษภาคม 2569

ตามแบบสรุปราคากลางงานก่อสร้างทาง สะพาน และท่อเหลี่ยม เลขที่ 16/2569 จำนวน 1 แผ่น

| ลำดับที่ | รายการ | ค่างานต้นทุน รวมเป็นเงิน (บาท) | FACTOR F | ค่าก่อสร้างทั้งหมด รวมเป็นเงิน (บาท) | หมายเหตุ |
|---|--------------------------------|-----------------------------------|----------|---|---|
| 1 | หมวด งานทาง | 221,550.84 | 1.3642 | 302,239.66 | - ดอกเบี้ยเงินกู้ 7 % - ภาษี 7 % - เงินล่วงหน้าจ่าย 0 % - เงินประกันผลงานหัก 0 % |
| สรุป | รวมค่าก่อสร้างเป็นเงินทั้งสิ้น | | | 302,239.66 | |
| | คิดเป็นเงินค่าก่อสร้างเพียง | | | 302,200.00 | |
| (ตัวอักษร) -สามแสนสองพันสองร้อยบาทถ้วน- | | | | | |

ลงชื่อ.....สุเมธ.....ผู้ประมาณราคา
 นายสุเมธ อุตระศรี
 ตำแหน่ง ผู้ช่วยนายช่างโยธา

ลงชื่อ.....พริลฤดา.....ผู้ตรวจ
 นางพริลฤดา คำใส
 เจ้าพนักงานธุรการชำนาญงาน รักษาราชการแทน
 ผู้อำนวยการกองช่าง

(ลงชื่อ)สมพร.....ผู้เห็นชอบ
 (นางสาววรรณดา กอຍเมืองปัก)
 รองปลัดเทศบาล รักษาราชการแทน
 ปลัดเทศบาลตำบลท่าเยี่ยม

(ลงชื่อ)สมพร.....ผู้อนุมัติ
 (นายสุนทร หาญสูงเนิน)
 นายกเทศมนตรีตำบลท่าเยี่ยม



เทศบาลตำบลท่าเยี่ยม

โครงการก่อสร้างถนนหินคลุกสายเลียบคลองชลประทาน 50R (ฝั่งขวา) หมู่ที่ 2 ปริมาณงาน

โดยมีจุดเริ่มต้นโครงการบริเวณบ้านายอ้อย จุดสิ้นสุดโครงการบริเวณบ้านนางมาเรีย กว้าง 4 เมตร ยาว 900 เมตร หนา 0.10 เมตร พื้นที่ดำเนินการไม่น้อยกว่า 3,600 ตารางเมตร

สถานที่ดำเนินการ

สายเลียบคลองชลประทาน 50R (ฝั่งขวา) หมู่ที่ 2 ตำบลท่าเยี่ยม อำเภอไทรน้อย จังหวัดนครราชสีมา

แบบเลขที่ 16 / 2569

นางพัรณิศา คำใส
ผู้รับผิดชอบงาน
สำนักงานปลัดเทศบาล
ผู้ดำเนินการก่อสร้าง

วัตถุประสงค์

ให้ผู้รับจ้างก่อสร้างงานตามโครงการที่ระบุในโครงการที่ส่งคำนิยามการ และแบบแปลนทั้งโครงการให้ถูกต้องครบถ้วนตามแบบโดยจะต้องปฏิบัติตามเงื่อนไขการ ก่อสร้างต่อไปนี้

ข้อกำหนดทั่วไป

- 1 ผู้รับจ้างต้องทำการก่อสร้างให้เป็นไปตามแบบแปลนและสัญญาจ้างทุกประการ ในกรณีที่มีการทบทองวัสดุ จะต้องมีผลทบทองที่ฝ่ายนักวิทยาศาสตร์ จะต้องส่งมอบงานได้
- 2 ผู้รับจ้างต้องตรวจดูแบบแปลนรายละเอียดและสถานที่ก่อสร้างก่อนเริ่มราคาโดย ยอมรับเป็นอันยุติแล้วว่ารูปแบบแปลนนั้นและสถานที่ก่อสร้างถูกต้องตามแบบแปลน
- 3 ในขณะก่อสร้างหากปรากฏว่าแบบแปลนสัญญาการก่อสร้างและสถานที่ก่อสร้างไม่ตรงกันมีปัญหาในการก่อสร้างจนไม่สามารถก่อสร้างไปตามแบบแปลน ผู้รับจ้างต้องเสนอ ข้อความแก้ไขขอจากคณะกรรมการตรวจสอบการจ้างและผู้ออกแบบจะเป็นผู้วินิจฉัยชี้ขาดตามหลัก วิชาช่างเป็นเกณฑ์ถือเป็นอันยุติและต้องดำเนินการตามคำวินิจฉัยนั้น
- 4 ผู้รับจ้างต้องรับผิดชอบในความเสียหายต่อทรัพย์สินซึ่งเพียงสถานที่ก่อสร้างต่อ บุคคลและสิ่งของติดอิมมูนิตีจนไม่ได้รับความเสียหายต่อทรัพย์สินซึ่งบุคคลเครื่องจักร และบริวารของผู้รับจ้าง ตั้งแต่เริ่มก่อสร้างจนแล้วเสร็จ
- 5 ก่อนดำเนินการก่อสร้างผู้รับจ้างต้องตรวจสถานที่ก่อสร้างว่ามีเสาไฟฟ้า โทรทัศน์ ท่อประปา ต้นไม้ ฯลฯ นั้น ๆ ที่ติดขวางอยู่ในแนวเขตก่อสร้างจะต้องย้ายออกให้ทันเวลาที่ ผู้รับจ้างต้องติดต่อประสานงานกับองค์กรเจ้าอาวาสหรือสถาปนิกเหล่านั้น โดยผู้รับจ้างต้อง ออกค่าใช้จ่ายในการซ่อมแซม
- 6 มิติต่างๆที่กำหนดให้เป็นมาตรฐาน นอกจากแสดงไว้ว่าเป็นอย่างอื่น
- 7 รายละเอียดการดำเนินงานโดยคำจนถึงปริมาณงานให้ครบถ้วนตามเป้าหมายและประโยชน์ต่อราชการ โดยไม่ถือเป็นการเป็นแบบและสัญญา ทั้งนี้ให้อยู่ในดุลยพินิจของผู้ควบคุมงานจ้าง และคณะกรรมการ ตรวจสอบงานจ้างเป็นผู้กำหนด

รายการประกอบแบบก่อสร้าง

ลักษณะขอบข่ายของงานโดยทั่วไป

- ให้ผู้รับจ้างดำเนินการก่อสร้างในสถานที่กำหนดให้ดังกล่าว โดยผู้รับจ้าง จะเป็นผู้จัดหาวัสดุที่ใช้ก่อสร้างทั้งหมดในราคาจัดหาวัสดุก่อสร้าง อุปกรณ์ เครื่องมือ แร่งงานการขนส่งที่จำเป็น ในการดำเนินการก่อสร้างตามรูปแบบรายละเอียดของแบบก่อสร้างจนแล้วเสร็จสมบูรณ์ ทำการทดลอง ทดสอบการใช้งานให้อยู่ในสภาพใช้การได้อย่างดีเรียบร้อยถูกต้องตามหลักวิชาการ

- รายละเอียดก่อสร้างและรายการประกอบแบบ ถือเป็นส่วนหนึ่งของเอกสารประกอบ สัญญาจ้าง งานก่อสร้างใดๆหรือวัสดุอุปกรณ์ ที่ได้แสดงไว้ในรายละเอียดก่อสร้าง ผู้รับจ้างจะต้อง จัดทำโดยละเอียดเสมือนว่าได้แสดงไว้แล้วทั้งสิ่งของและสิ่งใดที่มีได้ปรากฏในแบบหรือรายการก่อสร้างแต่เป็น ตามหลักวิชาการ และสำหรับวัสดุยังไม่ได้ระบุชื่อผู้รับจ้างจะต้องดำเนินการโดยปราศจากชื่อแต่เป็น

- ระยะและแนวศรศาสตร์ต่างๆ ในแบบก่อสร้าง จะต้องมีการตรวจสอบทุกขณะเพื่อให้ เกิดผิดพลาดขึ้น ระยะต่างๆ ที่ปรากฏในแบบก่อสร้างให้ถือตัวเลขที่ระบุไว้ในคำสัญญา การวัดจากแบบ โดยตรงออกจากในทิศการผิดพลาด หากมีข้อขัดแย้งใดๆในแบบก่อสร้างและรายการจะต้องแจ้งต่อผู้ควบคุม งานหรือผู้จ้าง เพื่อรับคำวินิจฉัยชี้บทก่อนที่ดำเนินการก่อสร้างในส่วนนั้น

- ผู้มีเอกสิทธิ์ ผู้รับจ้างต้องชี้แจงผู้มีชื่อหนึ่งตามประเภทต่างๆ ของงานก่อสร้าง โดยตลอดด้วยความปรารถนาคณะผู้ควบคุมงานชี้แจง หากมีช่างผู้ใดทำงานไม่เรียบร้อยและไม่ถูกต้องตาม หลักวิชาการช่างที่ดี เจ้าของงานมีสิทธิเปลี่ยนแปลงงานหรือหักทิ้งได้ โดยผู้รับจ้างไม่สิทธิเรียกร้อง เงินค่าตอบแทนทั้งสิ้น

- วัสดุชนิดใดไม่ได้กำหนดรายละเอียดชนิดหรือลักษณะไว้ ผู้รับจ้างจะต้องแจ้งต่อช่างควบคุมงาน หรือผู้จ้างเพื่อขอทราบรายละเอียดชนิดหรือลักษณะของวัสดุชนิดนั้น

- ผู้รับจ้างต้องดำเนินการปรับปรุงพื้นที่ความสะอาดพื้นที่ดำเนินการก่อสร้าง ตลอดงาน พื้นที่โดยรอบของสถานที่ก่อสร้าง ที่ผู้รับจ้างใช้เป็นที่พักของกับวัสดุ ที่พักคนงาน ฯ ให้มีสภาพเรียบร้อย



เทศบาลตำบลพายัพ
กระทรวงมหาดไทย

โครงการ
ก่อสร้างถนนหินลูก
ทรายเสียบคอนกรีตประมาณ 50R (ฝั่ง
หมู่ที่ 2

สถานที่ดำเนินการ

สัญญาซื้อคอนกรีตประมาณ 50R (ฝั่ง
หมู่ที่ 2 ตำบลพายัพ
อำเภอโคกโพธิ์ จังหวัดนครราชสีมา

ผู้รับจ้าง

นายวิชาญ มุ่งชุมทด
สพ.10707

ออกแบบ, เป็นแบบ

นายวิชาญ มุ่งชุมทด
สพ.10707

ตรวจ
นายวิชาญ มุ่งชุมทด
สพ.10707

ผู้ควบคุมงานจ้าง

เห็นชอบโครงการ

นายวิชาญ มุ่งชุมทด

นางสาววรรณภา กุญชรเลิศ
คำนิ่มง รองปลัดเทศบาล รัชมารชการาน
นิตยภัตเทศบาลพายัพ

อนุมัติโครงการ

นายวิชาญ มุ่งชุมทด

ตำแหน่ง นายช่างเทคนิคเทศบาลพายัพ

แบบที่ 16194

(นางพัชรีธัญญา คำไสล)

เจ้าพนักงานธุรการชำนาญงาน รัชมารชการาน

ผู้อำนวยการช่าง



จุดสิ้นสุดโครงการ (0+900)

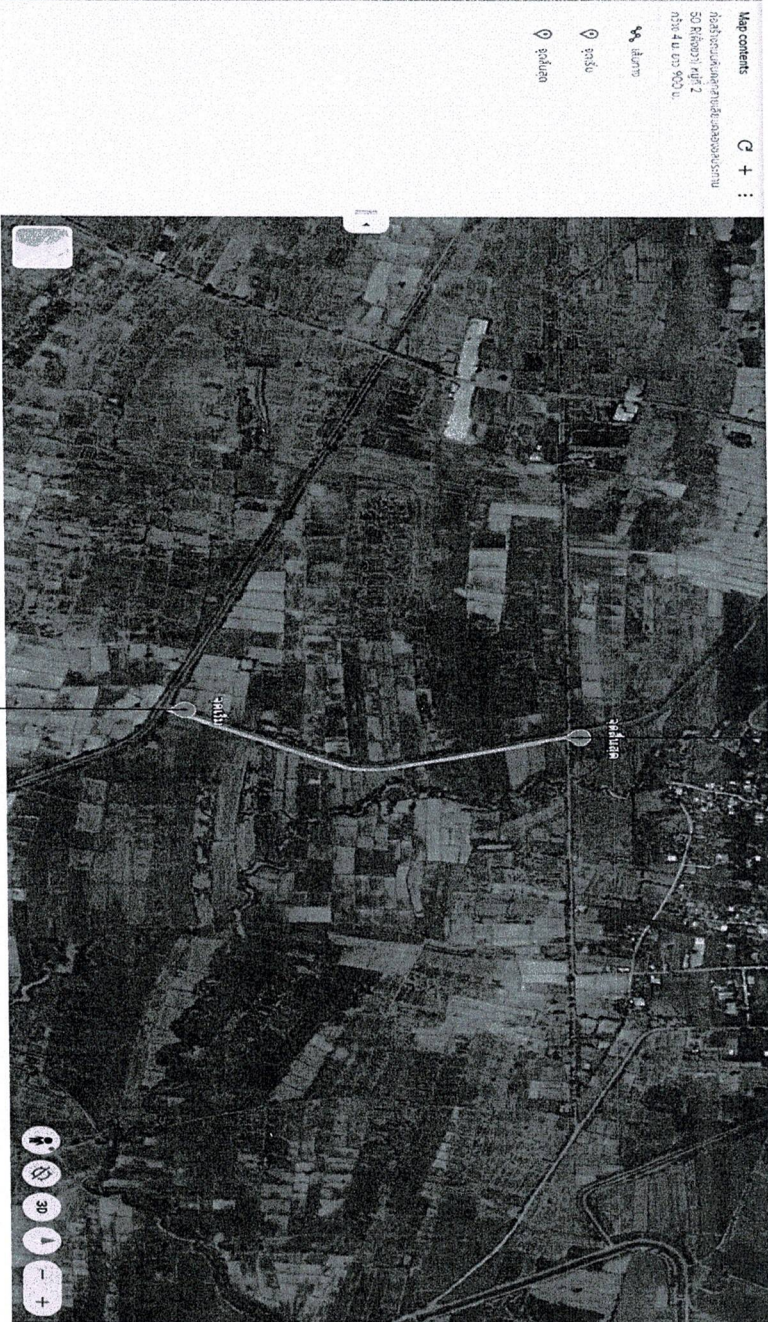

จุดเริ่มต้นโครงการ (0+000)

แผนที่สี

(Signature)

(นางพัชรีลลิตตา คำใส)

เจ้าพนักงานบรรณาธิการชำนาญงาน รักษาการช่าง
ผู้อำนวยการกองช่าง



กรมส่งเสริมการปกครองส่วนท้องถิ่น
กระทรวงมหาดไทย

โครงการ
ก่อสร้างถนนหินคลุก
สองชั้นเบดคอนกรีตประมาณ 50R (หมู่ที่ 2 ตำบลตาขัน
อำเภอโคกโพธิ์ไชย จังหวัดนครราชสีมา)

สถานที่ดำเนินงาน
สายสีเบดคอนกรีตประมาณ 50R (หมู่ที่ 2 ตำบลตาขัน
อำเภอโคกโพธิ์ไชย จังหวัดนครราชสีมา)

ผู้ว่าราชการ
นายวิเศษ มุศุลพานิช
สน.10767

ออกแบบเขียนแบบ
นายวิเศษ มุศุลพานิช
สน.10767

ตรวจ
นางพัชรีลลิตตา คำใส
สน.10767

เห็นชอบโครงการ
นางสาววรรณภา กอด้วง
สน.10767

นางสาววรรณภา กอด้วง
ตำแหน่ง รองปลัดเทศบาล รักษาการ
ปลัดเทศบาลตำบลตาขัน

อนุมัติโครงการ
นายสุเมธ นาคสูงเนิน
ตำแหน่ง นายกเทศมนตรีตำบลตาขัน

นายสุเมธ นาคสูงเนิน
ตำแหน่ง นายกเทศมนตรีตำบลตาขัน

นายสุเมธ นาคสูงเนิน
ตำแหน่ง นายกเทศมนตรีตำบลตาขัน

นายสุเมธ นาคสูงเนิน
ตำแหน่ง นายกเทศมนตรีตำบลตาขัน



เทศบาลตำบลท่าเรือ
กรมส่งเสริมการปกครองส่วนท้องถิ่น
กระทรวงคมนาคม

โครงการ

ก่อสร้างถนนหินคลุก
ตลอดงบประมาณ 50R (ฝั่งขวา)
หมู่ที่ 2

สถานที่ดำเนินการ

สายสัมพันธ์ตลอดงบประมาณ 50R (ฝั่ง
หมู่ที่ 2 ตำบลท่าเรือ
อำเภอไชยภูมิ จังหวัดนครราชสีมา

ผู้ว่าฯ

นายวิบูลย์ มุขขุนทด
สน.10767

ออกแบบ/เขียนแบบ

นายวิบูลย์ มุขขุนทด

ตรวจ

นางรัชฎาภา คำใส
ตำแหน่ง เจ้าพนักงานวิชาการชำนาญงาน รัชชาพร
ผู้ชำนาญการช่าง

เห็นชอบโครงการ

นางสงวรรณธาดา กอด้เมืองฟ้า
ตำแหน่ง รองปลัดเทศบาล รัชชาพร
ปลัดเทศบาลตำบลท่าเรือ

อนุมัติโครงการ

นายสุนทร ชาญสุทธิ
ตำแหน่ง นายช่างเทคนิคตำบลท่าเรือ

แบบเลขที่ 16/2564

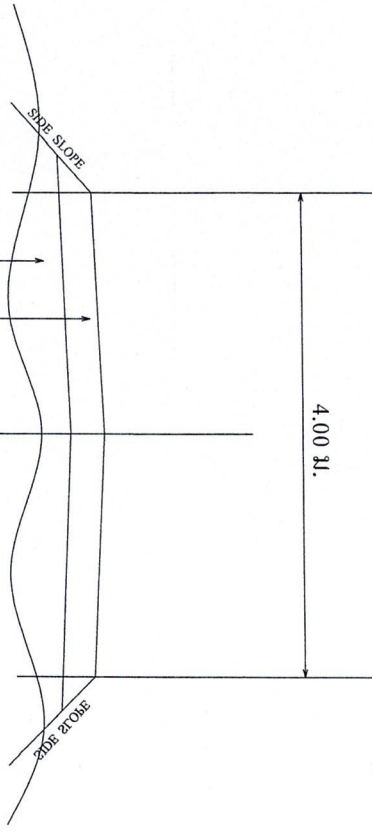

ผิวจราจรหินคลุก หนา 0.10 ม. CBR \geq 80% บดอัดแน่นไม่น้อยกว่า 95% STANDARD PROCTOR DENSITY
พื้นที่ทางเดิมปรับแก้ยกต่าง

รูปตัดถนน

(นางพัทธ์ลัญญา คำใส)
เจ้าพนักงานธุรการชำนาญงาน รัชชาพร
ผู้อำนวยการแทน
ผู้อำนวยการกองช่าง