

ตารางแสดงวงเงินงบประมาณที่ได้รับจัดสรรและราคากลางในงานจ้างก่อสร้าง

๑. ชื่อโครงการ ก่อสร้างถนนหินคลุกสายเลียบบคลอง ๕๗ หมู่ที่ ๔
๒. หน่วยงานเจ้าของโครงการ กองช่าง เทศบาลตำบลท่าเยี่ยม อำเภอโชคชัย จังหวัดนครราชสีมา
๓. วงเงินงบประมาณที่ได้รับการจัดสรร โดยเบิกจ่ายจากเงินสะสม ตามมติที่ประชุมสภา สมัยสามัญ สมัยแรก ประจำปี พ.ศ.๒๕๖๙ ลงวันที่ ๒๖ มกราคม ๒๕๖๙ แผนงานอุตสาหกรรมและการโยธา งานก่อสร้าง งบประมาณ ๑๔๗,๐๐๐ บาท (หนึ่งแสนสี่หมื่นเจ็ดพันบาทถ้วน)
๔. ลักษณะงาน (โดยสังเขป) ดำเนินการก่อสร้างถนนหินคลุกสายเลียบบคลอง ๕๗ หมู่ที่ ๔ จุดเริ่มต้นโครงการบริเวณบ้านนายเต่า จุดสิ้นสุดโครงการบริเวณไร่นายมานพ กว้าง ๔ เมตร ยาว ๔๙๐ เมตร หนา ๐.๑๐ เมตร พื้นที่ดำเนินการไม่น้อยกว่า ๑,๙๖๐ ตารางเมตร (รายละเอียดปรากฏตามแบบรูปและรายการก่อสร้างของเทศบาลตำบลท่าเยี่ยม เลขที่ ๒๖/๒๕๖๙)
๕. ราคากลางคำนวณ ณ วันที่ ๑๒ พฤษภาคม ๒๕๖๙ เป็นเงิน ๑๖๔,๕๐๐ บาท (หนึ่งแสนหกหมื่นสี่พันห้าร้อยบาทถ้วน)
๖. บัญชีประมาณการราคากลาง รายละเอียดตามเอกสารที่แนบท้าย มีดังนี้
 - ๖.๑ แบบสรุปราคากลางงานก่อสร้างทาง สะพาน และท่อเหลี่ยม
 - ๖.๒ แบบรูปรายการงานก่อสร้างทาง สะพาน และท่อเหลี่ยม เลขที่ ๒๖/๒๕๖๙
๗. รายชื่อคณะกรรมการกำหนดราคากลาง

๗.๑ นางพิริลฤดา	คำใส	เจ้าพนักงานธุรการชำนาญงาน	ประธานกรรมการ
		รักษาราชการแทน ผู้อำนวยการกองช่าง	
๗.๒ นายสุเมธ	อุตรศรี	ผู้ช่วยนายช่างโยธา	กรรมการ
๗.๓ นางสาววงศ์เสนา	ฝ้ายครบุรี	ผู้ช่วยนายช่างไฟฟ้า	กรรมการ

(นายสุนทร หาญสูงเนิน)

นายกเทศมนตรีตำบลท่าเยี่ยม

สรุปการประมาณราคากลางค่าก่อสร้าง

ส่วนราชการ เทศบาลตำบลท่าเยียม
 ชื่อโครงการ ก่อสร้างถนนหินคลุกสายเลียบบคลอง 57 หมู่ที่ 4
 รายละเอียดโครงการ โดยมีจุดเริ่มต้นโครงการบริเวณบ้านนายเต่า จุดสิ้นสุดโครงการบริเวณไร่นายมานพ กว้าง 4 เมตร ยาว 490 เมตร หนา 0.10 เมตร พื้นที่ดำเนินการไม่น้อยกว่า 1,960 ตารางเมตร
 สถานที่ตั้งโครงการ สายเลียบบคลอง 57 หมู่ที่ 4 บ้านโจด ต.ท่าเยียม อ.โชคชัย จ.นครราชสีมา
 ประมาณราคาเมื่อ 12 พฤษภาคม 2569
 ตามแบบสรุปราคากลางงานก่อสร้างทาง สะพาน และท่อเหลี่ยม เลขที่ 26/2569 จำนวน 1 แผ่น

ลำดับที่	รายการ	ค่างานต้นทุน รวมเป็นเงิน (บาท)	FACTOR F	ค่าก่อสร้างทั้งหมด รวมเป็นเงิน (บาท)	หมายเหตุ
1	หมวด งานทาง	120,622.12	1.3642	164,552.70	- ดอกเบี้ยเงินกู้ 7 % - ภาษี 7 % - เงินล่วงหน้าจ่าย 0 % - เงินประกันผลงานหัก 0 %
สรุป	รวมค่าก่อสร้างเป็นเงินทั้งสิ้น			164,552.70	
	คิดเป็นเงินค่าก่อสร้างเพียง			164,500.00	
(ตัวอักษร) -หนึ่งแสนหกหมื่นสี่พันห้าร้อยบาทถ้วน-					

ลงชื่อ.......... ผู้ประมาณราคา
 นายสุเมธ อุดรศรี
 ตำแหน่ง ผู้ช่วยนายช่างโยธา

ลงชื่อ.......... ผู้ตรวจ
 นางพิริลลดา คำใส
 เจ้าพนักงานธุรการชำนาญงาน รักษาราชการแทน
 ผู้อำนวยการกองช่าง

(ลงชื่อ).......... ผู้เห็นชอบ
 (นางสาววรรณดา กอยเมืองปัก)
 รองปลัดเทศบาล รักษาราชการแทน
 ปลัดเทศบาลตำบลท่าเยียม

(ลงชื่อ).......... ผู้อนุมัติ
 (นายสุนทร หวนสูงเนิน)
 นายกเทศมนตรีตำบลท่าเยียม



เทศบาลตำบลท่าเยี่ยม

โครงการก่อสร้างถนนหินคลุกสายเสียบคลอง 57 หมู่ที่ 4

ปริมาณงาน

โดยมีจุดเริ่มต้นโครงการบริเวณบ้านนายเต่า จุดสิ้นสุดโครงการบริเวณไร่บ้านมาบพ
กว้าง 4 เมตร ยาว 490 เมตร หนา 0.10 เมตร พื้นที่ดำเนินการไม่น้อยกว่า 1,960 ตารางเมตร

สถานที่ดำเนินการ

(นางพัทธ์ธัญตา คำใส)
เจ้าพนักงานธุรการชำนาญงาน ราชการราชการแผน
ผู้อำนวยการกองช่าง

สายเสียบคลอง 57 หมู่ที่ 4 ตำบลท่าเยี่ยม อำเภอไชยชัย จังหวัดนครราชสีมา

แบบเลขที่ ๕๖ / 2569

วัตถุประสงค์

ให้ผู้รับจ้างก่อสร้างงานตามโครงการที่ระบุในโครงการฯต้องดำเนินการ และแบบแปลนให้ถูกต้องครบถ้วนตามแบบโดยจะต้องปฏิบัติตามเงื่อนไขการก่อสร้างต่อไปนี้

ข้อกำหนดทั่วไป

- 1 ผู้รับจ้างต้องทำการก่อสร้างให้เป็นไปตามแบบแปลนและสัญญาจ้างทุกประการ ในกรณีที่มีการทบทองวัสดุ จะต้องมีผลพลตกของที่ผ่านเกณฑ์กำหนด จึงจะส่งมอบงานได้
- 2 ผู้รับจ้างต้องตรวจดูแบบแปลนรายละเอียดและสถานที่ก่อสร้างก่อนเริ่มราคาโดย ยอมรับเป็นอันยุติแล้วจึงอุปแบบแปลนนั้นและสถานที่ก่อสร้างต้องตามแบบแปลน ไม่ตรงกันมีปัญหาในการก่อสร้างจนไม่สามารถก่อสร้างไปตามแบบแปลน ผู้รับจ้างต้องเสนอ ขอบความแก้ไขขอจากคณะกรรมการตรวจการจ้างและผู้ควบคุมงานจะเป็นผู้วินิจฉัยชี้ขาดตามหลัก วิชาช่างเป็นเกณฑ์ถือเป็นอันยุติและต้องดำเนินการตามคำวินิจฉัยนั้น
- 3 ผู้รับจ้างต้องปฏิบัติตามกฎระเบียบแบบแปลนสัญญาการก่อสร้างและสถานที่ที่ตนยื่น และสิ่งบริเวณล้อมรอบพื้นที่ก่อสร้างแล้วแต่เสร็จ และบริการของผู้รับจ้าง ตั้งแต่เริ่มก่อสร้างจนแล้วเสร็จ
- 4 ก่อนดำเนินการก่อสร้างผู้รับจ้างต้องตรวจสอบสถานที่ก่อสร้างว่ามีเสาไฟฟ้า โทรทัศน์ ท่อประปา ต้นไม้ ฯลฯ หนึ่ง ๆ ที่กีดขวางอยู่ในแนวเขตก่อสร้างจะต้องย้ายออกให้ทันเขต ผู้รับจ้างต้องติดต่อบริษัทช่างวางนํ้าของคิงส์หรือบริษัทอื่นที่ผู้รับจ้างเลือก โดยผู้รับจ้างต้อง ออกค่าใช้จ่ายในการซ่อมแซม
- 6 มิติต่างๆกำหนดให้เป็นเมตร นอกจากแสดงไว้ว่าเป็นอย่างอื่น
- 7 รายละเอียดอาคารจำเป็นต้องกรอกรับเปลี่ยนได้ ตามความเหมาะสมของสภาพพื้นที่ และปัญหาอุปสรรคหน้างาน โดยคำนึงถึงปริมาณงานให้ครบถ้วนตามเป้าหมายและระเบียบข้อกำหนดอาคาร โดยไม่ต้องเป็นการแก้ไขแบบและสัญญา ทั้งนี้ให้ผู้อยู่ในดุลยพินิจของผู้ควบคุมงานจ้าง และคณะกรรมการ ตรวจสอบงานจ้างเป็นผู้กำหนด

รายการประกอบแบบก่อสร้าง

ลักษณะขอบข่ายของงานโดยทั่วไป

- ให้ผู้รับจ้างดำเนินการก่อสร้างในสถานที่กำหนดให้ดังกล่าว โดยผู้รับจ้าง จะเป็นผู้ออกค่าใช้จ่ายทั้งหมดในการจัดหาวัสดุก่อสร้าง อุปกรณ์ เครื่องมือ แรงงานการขนส่งที่จำเป็น ในการดำเนินการก่อสร้างตามแบบรายละเอียดของแบบก่อสร้างจนแล้วเสร็จสมบูรณ์ ทำการทดลอง ทดสอบการวิ่งงานอยู่ในสภาพใช้การได้อย่างเรียบร้อยถูกต้องตามหลักวิชาการ

- รายละเอียดก่อสร้างและรายการประกอบแบบ ถือเป็นส่วนหนึ่งของเอกสารประกอบ สัญญาจ้าง งานก่อสร้างใดๆหรือวัสดุอุปกรณ์ใดๆ ที่ได้แสดงไว้ในรายละเอียดก่อสร้าง ผู้รับจ้างจะต้อง จัดทำโดยละเอียดเสมือนว่าได้แล้วเสร็จของแห่งสิ่งใดที่ได้ปรากฏในแบบหรือรายการก่อสร้างแต่เป็น ตามหลักวิชาการ และสำเร็จเสร็จสิ้นไปเรียบร้อยแล้วผู้รับจ้างจะต้องดำเนินการขออนุญาตจากท้องถิ่น
- ระยะและขนาดเสาตอม่อต่างๆ ในแบบก่อสร้าง จะต้องมีการตรวจสอบทุกระยะเพื่อให้ เกิดผิดพลาดขึ้น ระยะต่างๆ ที่ปรากฏในแบบก่อสร้างให้เกิดความคลาดเคลื่อนได้เป็นสำคัญ การวัดจากแบบ โดยตรงอาจก่อให้เกิดการผิดพลาด หากมีข้อขัดแย้งใดๆในแบบก่อสร้างและรายการก่อสร้างจะต้องแจ้งให้ผู้ควบคุม งานหรือผู้จ้าง เพื่อรับคำวินิจฉัยชี้ขาดก่อนที่จะดำเนินการก่อสร้างในส่วนนั้น
- ผู้ถือการก่อสร้าง ผู้รับจ้างต้องชี้แจงฝีมือชั้นหนึ่งตามประเภทต่างๆ ของงานก่อสร้าง โดยตลอดด้วยความปราถณดีมีคุณภาพมั่นคงแข็งแรง หากมีงานผู้ใดทำงานไม่เรียบร้อยและไม่ได้ถูกต้องตาม หลักวิชาการซึ่งที่ดี เจ้าของงานมีสิทธิเปลี่ยนแปลงช่างหรือทำทิ้งได้ โดยผู้รับจ้างไม่มีสิทธิเรียกร้อง เงินค่าตอบแทนทั้งสิ้น
- วัสดุชนิดใดก็ได้กำหนดรายละเอียดชนิดหรือลักษณะไว้ ผู้รับจ้างจะต้องแจ้งข้อความตาม หรือผู้จ้างเพื่อขอทราบรายละเอียดชนิดหรือลักษณะของวัสดุนั้น
- ผู้รับจ้างต้องดำเนินการรับพื้นที่ความสะอาดพื้นที่ดินในการก่อสร้าง ตลอดจน พื้นที่โดยรอบของสถานที่ก่อสร้าง ที่ผู้รับจ้างใช้เป็นพื้นที่ของเก็บวัสดุ ที่พักคนงาน ฯ ในรหัสภาพเขียนโดย

Signature

(นางพัทธ์ธัญญา คำใส)

เจ้าพนักงานบริหารการช่างสามัญงาน รักษาการช่างภาพ
ผู้อำนวยการช่าง
ผู้อำนวยการช่าง



กรมส่งเสริมการปกครองส่วนท้องถิ่น
กระทรวงมหาดไทย

โครงการ
ก่อสร้างถนนหินคลุก
สายเชื่อมคลอง 57 หมู่ที่ 4

สถานที่ดำเนินการ
สายเชื่อมคลอง 57 หมู่ที่ 4
ตำบลท่าเขียน อําเภอศรีชัย จังหวัดน่าน

ผู้รับจ้าง
นายวิชาญ มุ่งบุญทด
เลขที่ 10767

ออกแบบเขียนแบบ
นายวิชาญ มุ่งบุญทด
เลขที่ 10767

ตรวจ
นางพัทธ์ธัญญา คำใส

เห็นชอบโครงการ
นางพัทธ์ธัญญา คำใส

นางสาววรรณภา กอบเมืองจันทร์
ตำแหน่ง รองปลัดเทศบาล รักษาการ
ปลัดเทศบาลตำบลชัย

อนุมัติโครงการ
นายสมนท วัฒนศิริ
ตำแหน่ง นายกเทศมนตรีตำบลชัย

นายสมนท วัฒนศิริ
ตำแหน่ง นายกเทศมนตรีตำบลชัย

นายสมนท วัฒนศิริ
ตำแหน่ง นายกเทศมนตรีตำบลชัย

นายสมนท วัฒนศิริ
ตำแหน่ง นายกเทศมนตรีตำบลชัย



จุดสิ้นสุดโครงการ (0+490)

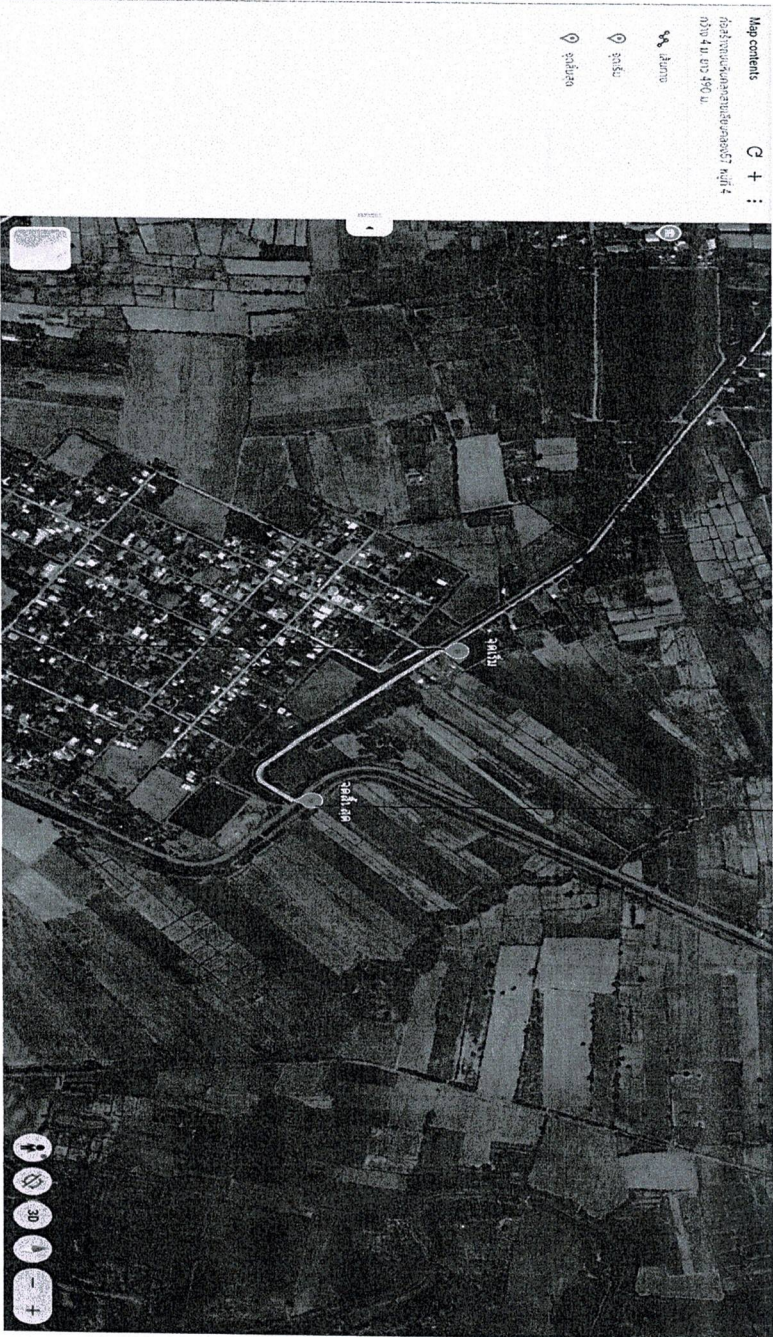

จุดเริ่มต้นโครงการ (0+000)

แผนที่สังเขป

นางพัทธธิดา คำใส
ผู้อำนวยการชำนาญงาน รักษาการช่างเทคนิค
ผู้อำนวยการกองช่าง

พัทธธิดา คำใส



เทศบาลตำบลท่าเยี่ยม
กรมส่งเสริมการปกครองส่วนท้องถิ่น
กระทรวงมหาดไทย

โครงการ

ก่อสร้างถนนหินคลุก
สายเยียบคลอง 57 หมู่ที่ 4

สถานที่ดำเนินงาน

สายเยียบคลอง 57 หมู่ที่ 4
ตำบลท่าเยี่ยม อำเภอไชยบุรี จังหวัดมหาราช

ผู้ว่าราชการ

นายวิษณุ มุ่งชุมทด
ส.บ.10767

ออกแบบ, เขียนแบบ

นายวิษณุ มุ่งชุมทด
ส.บ.10767

นางพัทธธิดา คำใส
ตำแหน่ง ช่างเทคนิคการช่างงานช่างเทคนิค
ผู้อำนวยการกองช่าง

เห็นชอบโครงการ

นางสาววรรณดา กอสมะอ่อง
ตำแหน่ง รองปลัดเทศบาล รักษาการเทศมนตรี
ปลัดเทศบาลตำบลท่าเยี่ยม

อนุมัติโครงการ

นายสุเมธ ราชพงษ์
ตำแหน่ง นายกเทศมนตรีตำบลท่าเยี่ยม

แบบเลขที่ 86/2567



เทศบาลตำบลท่าเรือ
กรมส่งเสริมการปกครองส่วนท้องถิ่น
กระทรวงมหาดไทย

โครงการ
ก่อสร้างถนนหินคลุก
สายเสียบคลอง 57 หมู่ที่ 4

สถานที่ดำเนินการ
สายเสียบคลอง 57 หมู่ที่ 4
ตำบลท่าเรือ อำเภอโคกโพธิ์ จังหวัดนครศรีธรรมราช

ผู้สำรวจ

นายวิมล ฆูลุงหนวด
SM.10767

ออกแบบ, เขียนแบบ

นายวิมล ฆูลุงหนวด
SM.10767

นางสร้อยสุดา คำใส
ตำแหน่ง วิศวกรควบคุมการดำเนินงาน วิศวกรรม
ผู้ควบคุมการก่อสร้าง

เห็นชอบโครงการ

นางสาวอรุณดา กอบมณี
ตำแหน่ง อนุมัติเทศบาล วิศวกรรม
ปลัดเทศบาลตำบลท่าเรือ

อนุมัติโครงการ

นายสุนทร ฆูลุงหนวด
ตำแหน่ง นายกเทศมนตรีตำบลท่าเรือ

แบบเลขที่ ๙๖/๕๕๖

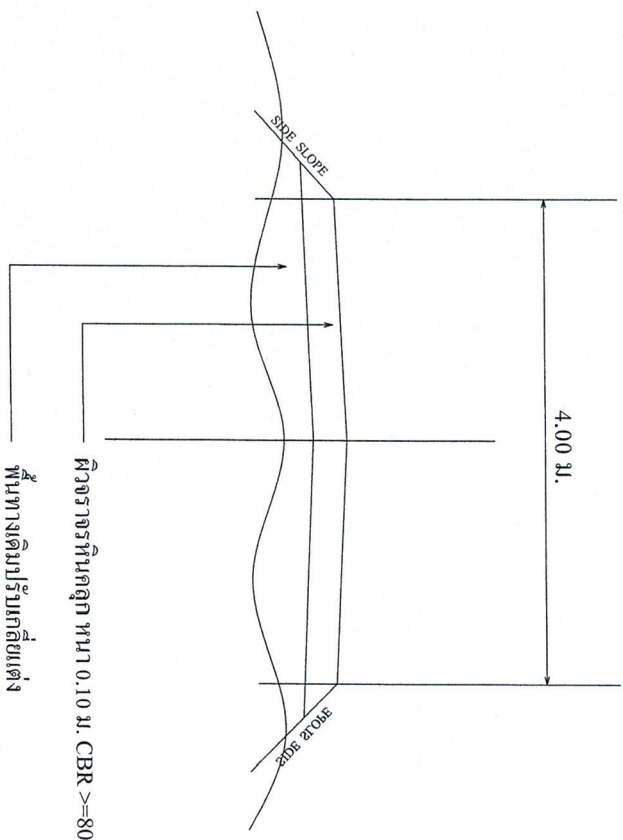

รูปตัดถนน

นางสร้อยสุดา คำใส

(นางสร้อยสุดา คำใส)
เจ้าพนักงานธุรการชำนาญงาน วิศวกรรม
ผู้อำนวยการกองช่าง